美的光伏【风力发电】

引领绿色科技潮流

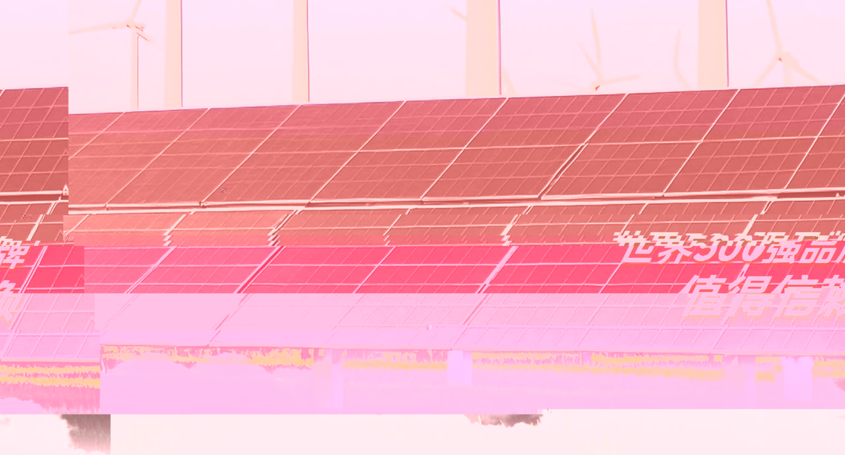

自然之力
能源转型的新未来

风力发电，作为一项自然、清洁且可持续的可再生能源技
正引领全球能源转型的浪潮。其基本原理在于利用风能
[illegible]
能，随后驱动发电机将机械能转换成电能。不排放
环境友好，且风能作为自然资源，其供应几乎无穷无
在世界范围内得到推广和应用。

美的光伏风力发电项目，正是这场绿色革命的践行者
过精密的风力发电机组，高效的将风的动力转变为电
由变压器升压，确保电能可以稳定地输送到电网，

加清洁　　和企业输送纯净的绿色电力，推进全球能源结构

[illegible]

1688亿元品牌价值

[illegible]

年，2023年排名278位

第109位

[illegible]福布斯2023全球企业2000强榜单，位列

品牌500强，位列第186位

Brand Finance 2023 全球最具价值品

，位列第35位

Brand Finance Tech 100 2023榜

供应链+产业链优势

供应链资源，于全球供应链

基地。产业链深度布局，

快推动项目，加速项目落地。

- 凭借超两千亿元年采购额，洽谈光
  合作中占据优势。
- 全球产业链布局，84家海内外生产
  提供稳固的合作基础，并能高效
- 审批快，最快3周完成审批

[illegible]

节，专业施工团队，体系化施工流程
监控、现场标准化验收、高标准质量抽查
安装：7大标准环
验收：五线标准化

风电开发的有效建设和运营，要的是积极寻找
项政策、能够与当地政府接洽沟通的优质合作

的战略伙伴关系和全面深入的合作方式，共同构
绿色事业，稳健推进光伏风电的落地，为全球
型贡献力量。

[illegible]
深入了解当地各
伙伴。

通过建立长期的
建一个共赢的
清洁能源转型

性、风速

因素。

利、环保、

订风电开发

候选场址选择原则：考虑风能质量、风速、风向稳定

变化、湍流强度、气象灾害、地理位置和地质条件等

相关部门核实：向发改、国土、林业、文物、军事、

规划、交通、电力等部门核实选址合规性。

确权阶段

政府投资协议：与当地能源主管部门和县级政府签

[redacted]

施投资主体，项目进入建设阶段。

组织落实招投标风电项目的实

开工建设阶段

风电项目建设流程：

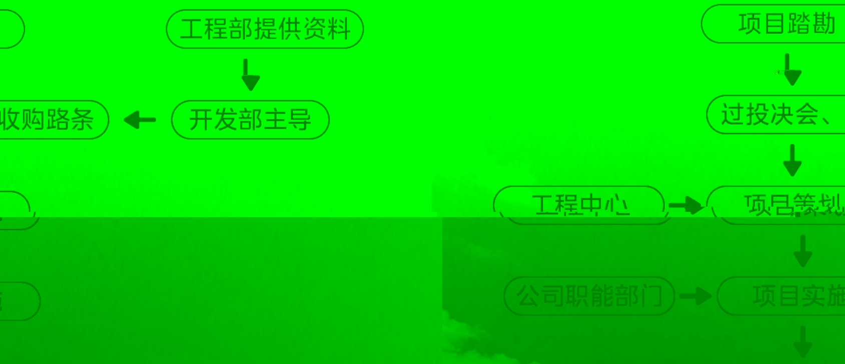
项目踏勘

过投决会、

项目策划

工程中心

项目实施

公司职能部门

工程部提供资料

开发部主导

收购路条